



BELLOW-FLEX

柔性金属波纹管联轴器

- 高度吸收错位
- 消除因不同心而导致的轴负载
- 无磨损或疲劳
- 传输过程中无滞后错误
- 高扭转刚度



波纹管柔性联轴器基于使用柔性金属波纹管，它可以传递旋转力矩，同时补偿对中误差，并且几乎不会因扭转弹性而产生任何变形。BELLOWS-FLEX 的特性可实现高精度的速度传输，包括高扭矩和速度，这使其适用于伺服动作、精密机械、控制和测量装置等。

波纹管的卷绕圈数是在可传递扭矩和可允许的错位值之间妥协选定的。

技术规格

	最大扭矩 Ncm	最大夹紧扭矩 Ncm	最大速度 rpm	允许的最大错位			扭转弹性刚度 Nm/rad	径向弹性刚度 N/mm	重量 gr	惯量 gcm ²
				角度 °	轴向 mm	径向 mm				
BFP 1222	15	50	10000	±2.5	±0.4	±0.2	45	30	8	1.8
BFP 1520	40	70	10000	±3	±0.4	±0.2	90	40	6	2
BFP 1525	40	70	10000	±4	±0.5	±0.3	70	15	7	2.3
BFP 2029	120	150	10000	±4	±0.4	±0.25	150	25	15	8
BFP 2035	100	150	10000	±4	±0.5	±0.3	150	10	16	9
BFP 2533	200	80	10000	±8	±2.77	±0.46	210	29	19.5	16.1
BFA 1622	40	50	10000	±3	±0.4	±0.2	90	40	6	2.1
BFA 2129	120	100	10000	±4	±0.4	±0.25	150	25	15	9
BFA 2135	100	100	10000	±4	±0.5	±0.3	140	10	16	9.5
BFA 2435	100	100	10000	±4	±0.5	±0.3	140	10	18	15.2
BFA 2537	200	66	10000	±8	±2.77	±0.46	210	29	28.5	25.4



BELLOW-FLEX

柔性金属波纹管联轴器

BFP 1222

订购代码示例: BFP 1222 06/06

d1/d2	02	03	04	05	06
02	X	X	X	X	X
03		X	X	X	X
04			X	X	X
05				X	X
06					X

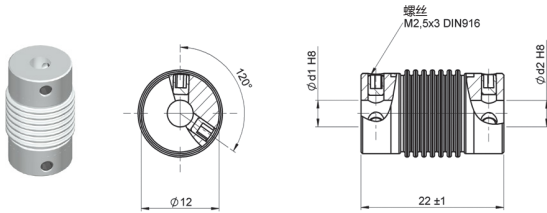

BFP 1520

订购代码示例: BFP 1520 06/06

d1/d2	02	03	04	05	06	08
02	X	X	X	X	X	X
03		X	X	X	X	X
04			X	X	X	X
05				X	X	X
06					X	X
08						X

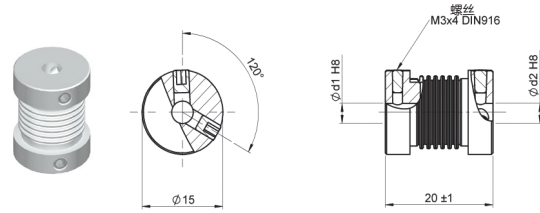

BFP 1525

订购代码示例: BFP 1525 03/03

d1/d2	02	03	04	05	06	08
02	X	X	X	X	X	X
03		X	X	X	X	X
04			X	X	X	X
05				X	X	X
06					X	X
08						X

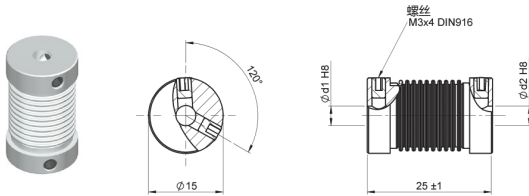

BFP 2029

订购代码示例: BFP 2029 12/12

d1/d2	04	05	06	6.35	08	9.52	10	12
04	X	X	X	X	X	X	X	X
05		X	X	X	X	X	X	X
06			X	X	X	X	X	X
6.35				X	X	X	X	X
08					X	X	X	X
9.52						X	X	X
10							X	X
12								X

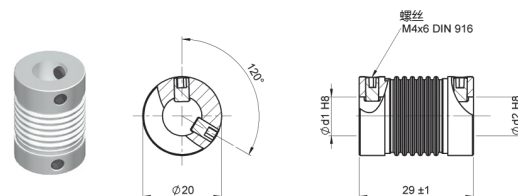

BFP 2035

订购代码示例: BFP 2035 10/10

d1/d2	04	05	06	6.35	08	9.52	10	12
04	X	X	X	X	X	X	X	X
05		X	X	X	X	X	X	X
06			X	X	X	X	X	X
6.35				X	X	X	X	X
08					X	X	X	X
9.52						X	X	X
10							X	X
12								X

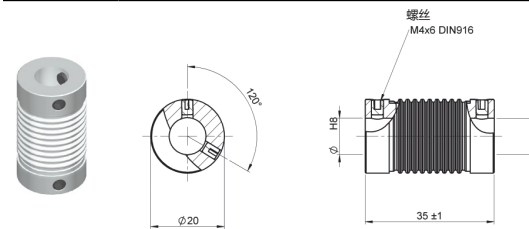

BFP 2533

订购代码示例: BFP 2533 10/10

d1/d2	06	08	10	12
06	X	X	X	X
08		X	X	X
10			X	X
12				X

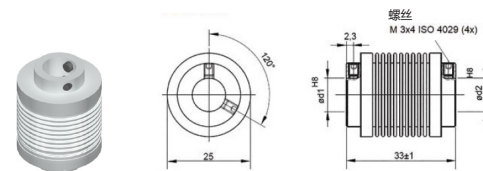

BFA 1622

订购代码示例: BFA 1622 06/06

d1/d2	02	03	04	05	06	6.35
02	X	X	X	X	X	X
03		X	X	X	X	X
04			X	X	X	X
05				X	X	X
06					X	X
6.35						X

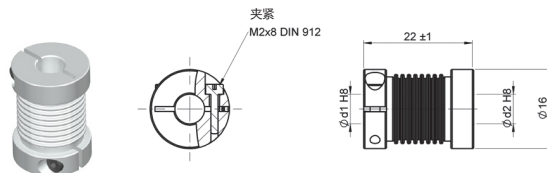

BFA 2129

订购代码示例: BFA 2129 10/10

d1/d2	04	05	06	6.35	08	9.52	10
04	X	X	X	X	X	X	X
05		X	X	X	X	X	X
06			X	X	X	X	X
6.35				X	X	X	X
08					X	X	X
9.52						X	X
10							X

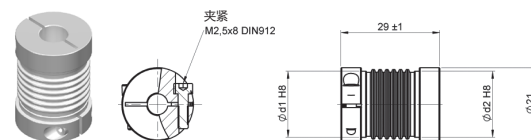

以粗体印刷 = 立即发货, 请与我们联系核实其他选项的送货时间。
可根据要求提供其他轴直径。

BELLOW-FLEX

柔性金属波纹管联轴器

BFA 2135

订购代码示例: BFA 2135 06/10

d1/d2	04	05	06	6.35	08	9.52	10
04	X	X	X	X	X	X	X
05		X	X	X	X	X	X
06			X	X	X	X	X
6.35				X	X	X	X
08					X	X	X
9.52						X	X
10							X

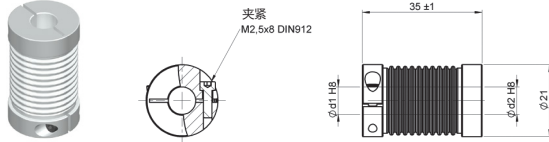

BFA 2435

订购代码示例: BFA 2435 12/12

d1/d2	06	08	10	12
06	X	X	X	X
08		X	X	X
10			X	X
12				X

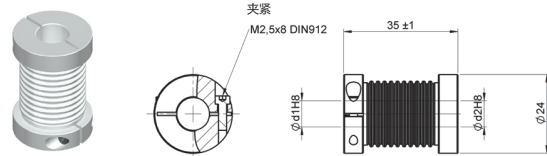

BFA 2537

订购代码示例: BFA 2537 08/08

d1/d2	06	08	10	12
06	X	X	X	X
08		X	X	X
10			X	X
12				X

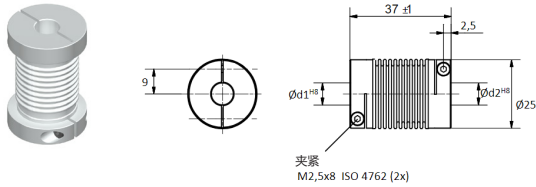

以粗体印刷 = 立即发货. 请与我们联系核实其他选项的送货时间.
可根据要求提供其他轴直径.