



BELLOW-FLEX

ESNEK METAL YAYLI KAPLİNER

- Hizalama hatalarının yüksek Emilimi
- Hizasızlık nedeniyle miller üzerindeki yüklerin ortadan kaldırılması
- Aşınma ve yıpranma veya yorgunluk yok
- İletimde sinematik hata yok
- Yüksek burulma sertliği



BELLOW-FLEX kaplinler, burulma esnekliği nedeniyle neredeyse hiç bozulma olmaksızın hizalama hatalarını telafi ederken dönme momentini iletebilen esnek metal körüklerin kullanımına dayanmaktadır.

BELLOWS-FLEX'in özellikleri, servo hareketler, hassas makineler, kontrol ve ölçüm kurulumu vb.

Körükteki kıvrımların sayısı, iletebilir tork ile kabul edilebilir hizalama hatası arasında bir uzlaşma arayışında seçilmiştir.

TEKNİK ÖZELLİKLER

	Tork maks. Ncm	Sıkıştırma torku maks. Ncm	Maks. Hız dakika başına devir	Kabul edilebilir maks. hizalama hatası			Burulma yayı sertliği Nm/rad	Radyal yay sertliği N/mm	Ağırlık gr	Eylemsizlik gcm ²
				Açısal derece	Aksiyel mm	Radyal mm				
BFP 1222	15	50	10000	±2.5	±0.4	±0.2	45	30	8	1.8
BFP 1520	40	70	10000	±3	±0.4	±0.2	90	40	6	2
BFP 1525	40	70	10000	±4	±0.5	±0.3	70	15	7	2.3
BFP 2029	120	150	10000	±4	±0.4	±0.25	150	25	15	8
BFP 2035	100	150	10000	±4	±0.5	±0.3	150	10	16	9
BFP 2533	200	80	10000	±8	±2.77	±0.46	210	29	19.5	16.1
BFA 1622	40	50	10000	±3	±0.4	±0.2	90	40	6	2.1
BFA 2129	120	100	10000	±4	±0.4	±0.25	150	25	15	9
BFA 2135	100	100	10000	±4	±0.5	±0.3	140	10	16	9.5
BFA 2435	100	100	10000	±4	±0.5	±0.3	140	10	18	15.2
BFA 2537	200	66	10000	±8	±2.77	±0.46	210	29	28.5	25.4



BELLOW-FLEX

ESNEK METAL YAYLI KAPLİNLER

BFP 1222

Sipariş kodu örneği: BFP 1222 06/06

d1/d2	02	03	04	05	06
02	X	X	X	X	X
03		X	X	X	X
04			X	X	X
05				X	X
06					X

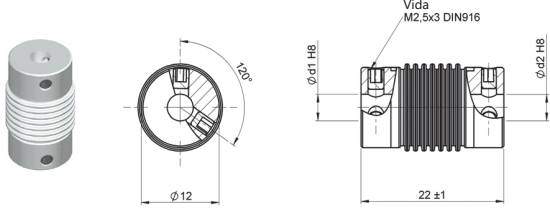

BFP 1520

Sipariş kodu örneği: BFP 1520 06/06

d1/d2	02	03	04	05	06	08
02	X	X	X	X	X	X
03		X	X	X	X	X
04			X	X	X	X
05				X	X	X
06					X	X
08						X

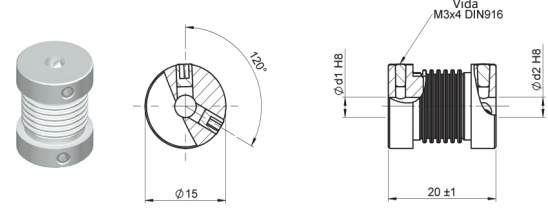

BFP 1525

Sipariş kodu örneği: BFP 1525 03/03

d1/d2	02	03	04	05	06	08
02	X	X	X	X	X	X
03		X	X	X	X	X
04			X	X	X	X
05				X	X	X
06					X	X
08						X

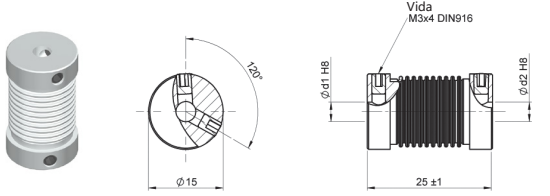

BFP 2029

Sipariş kodu örneği: BFP 2029 12/12

d1/d2	04	05	06	6.35	08	9.52	10	12
04	X	X	X	X	X	X	X	X
05		X	X	X	X	X	X	X
06			X	X	X	X	X	X
6.35				X	X	X	X	X
08					X	X	X	X
9.52						X	X	X
10							X	X
12								X

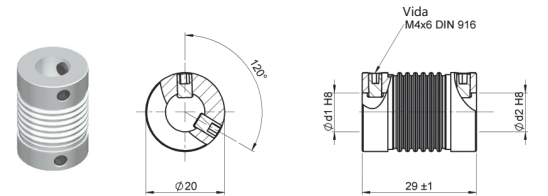

BFP 2035

Sipariş kodu örneği: BFP 2035 10/10

d1/d2	04	05	06	6.35	08	9.52	10	12
04	X	X	X	X	X	X	X	X
05		X	X	X	X	X	X	X
06			X	X	X	X	X	X
6.35				X	X	X	X	X
08					X	X	X	X
9.52						X	X	X
10							X	X
12								X

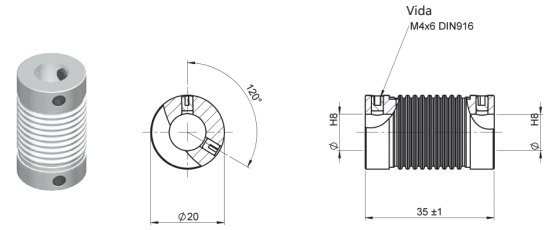

BFP 2533

Sipariş kodu örneği: BFP 2533 10/10

d1/d2	06	08	10	12
06	X	X	X	X
08		X	X	X
10			X	X
12				X

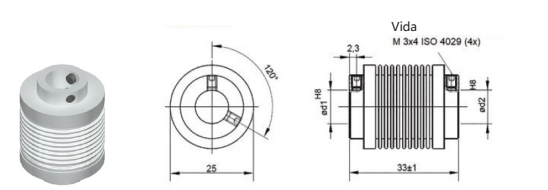

BFA 1622

Sipariş kodu örneği: BFA 1622 06/06

d1/d2	02	03	04	05	06	6.35
02	X	X	X	X	X	X
03		X	X	X	X	X
04			X	X	X	X
05				X	X	X
06					X	X
6.35						X

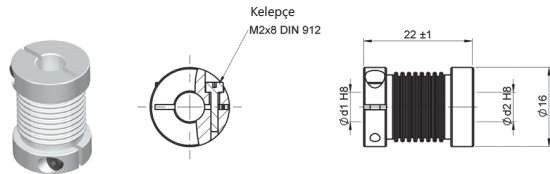

BFA 2129

Sipariş kodu örneği: BFA 2129 10/10

d1/d2	04	05	06	6.35	08	9.52	10
04	X	X	X	X	X	X	X
05		X	X	X	X	X	X
06			X	X	X	X	X
6.35				X	X	X	X
08					X	X	X
9.52						X	X
10							X

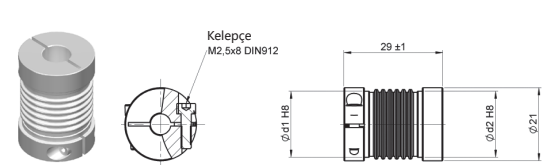

Kalın yazılmış = Hemen teslim. Diğer seçenekler için teslimat süresini bizimle kontrol edin.
İsteğe göre farklı mil çapı seçenekleri mevcuttur.

BELLOW-FLEX

ESNEK METAL YAYLI KAPLİNLER

BFA 2135

Sipariş kodu örneği: BFA 2135 06/10

d1/d2	04	05	06	6.35	08	9.52	10
04	X	X	X	X	X	X	X
05		X	X	X	X	X	X
06			X	X	X	X	X
6.35				X	X	X	X
08					X	X	X
9.52						X	X
10							X

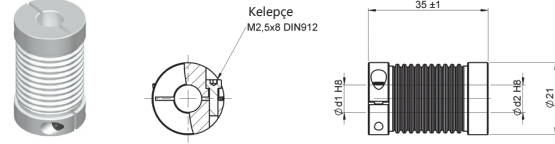

BFA 2435

Sipariş kodu örneği: BFA 2435 12/12

d1/d2	06	08	10	12
06	X	X	X	X
08		X	X	X
10			X	X
12				X

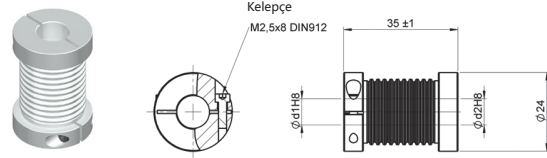

BFA 2537

Sipariş kodu örneği: BFA 2537 08/08

d1/d2	06	08	10	12
06	X	X	X	X
08		X	X	X
10			X	X
12				X

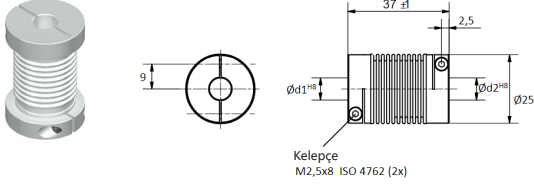

Kalın yazılmış = Hemen teslim. Diğer seçenekler için teslimat süresini bizimle kontrol edin.
İsteğe göre farklı mil çapı seçenekleri mevcuttur.