hohner AUTOMATION

SINGLETURN & MULTITURN
ANALOGE DREHGEBER

UNENDLICHE M∞GLICHKEITEN

Baureihe E24 CS | Baureihe E24HS | Baureihe E58 TS | Baureihe E58 CM | Baureihe E58 HM

HOHNER ANALOGE DREHGEBER

wo Einfachheit auf Vielseitigkeit trifft

SINGLETURN

BAUREIHE E24 CS

> Auflösung bis 12 Bit
> Baugröße 24 mm
> Vollwelle Ø 4 oder 6 mm
> Kabelanschluss

BAUREIHE E24 HS

> Auflösung bis 12 Bit
> Baugröße 24 mm
> Endhohlwelle Ø 6 mm
> Kabelanschluss

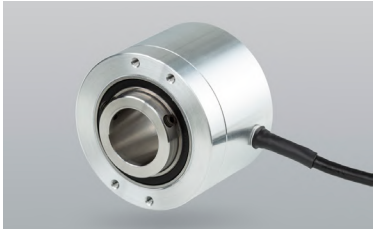

BAUREIHE E58 TS

> Auflösung bis 12 Bit
> Baugröße 58 mm
> Durchgangshohlwelle Ø 21 mm
> Kabelanschluss

MULTITURN

BAUREIHE E58 HM

> Auflösung bis 16 Bit
> Messbereich konfigurierbar bis 65.536 Umdrehungen
> Baugröße 58 mm
> Endhohlwelle Ø 6 bis 12 mm
> Kabelanschluss oder Stecker M12

Konfigurierbar über Tasten oder Kabel

IP 65

Schutzart IP65

Strom- oder Spannungsausgang

Endschalterfunktion

BAUREIHE E58 CM

> Auflösung bis 16 Bit
> Messbereich konfigurierbar bis 65.536 Umdrehungen
> Baugröße 58 mm
> Vollwelle Ø 6 bis 12 mm
> Kabelanschluss oder Stecker M12