SYSTÈMES DE MESURE LINÉAIRE

A CABLE

SÉRIES **XT**

SÉRIES **XS/XQ**

SÉRIES **EM**

www.encoderhohner.fr

hohner AUTOMATION

CAPTEURS À FIL

≤ 1,25 m

≤ 1,75 m

SÉRIES XS / XQ

XS1

INC ⎍ | SSI | ANALOG

- > Jusqu'à 1,25 m
- > Conception compacte et robuste
- > Montage facile, rapide et flexible

XQ1

INC ⎍ | SSI | ANALOG

- > Jusqu'à 1,75 m
- > Conçu pour les environnements difficiles
- > Haute précision

≤ 4 m

≤ 8 m

≤ 10 m

SÉRIES ENCOMETER

EM4
EM4 FX

INC ⎍ | SSI | ANALOG | +

- > Jusqu'à 4 m
- > Anodisé et options pressurisée
- > Câble mésalignement jusqu'à 45°
- > Diverses interfaces

EM8
EM8 FX

INC ⎍ | SSI | ANALOG | +

- > Jusqu'à 8 m
- > Anodisé et options pressurisée
- > Câble mésalignement jusqu'à 45°
- > Diverses interfaces

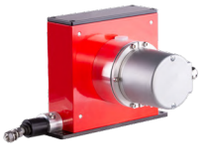

EM10
EM10 FX

INC ⎍ | SSI | ANALOG | +

- > Jusqu'à 10 m
- > Anodisé et options pressurisée
- > Câble mésalignement jusqu'à 45°
- > Diverses interfaces

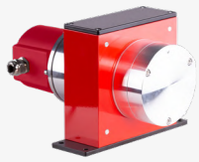

≤ 15 m

≤ 50 m

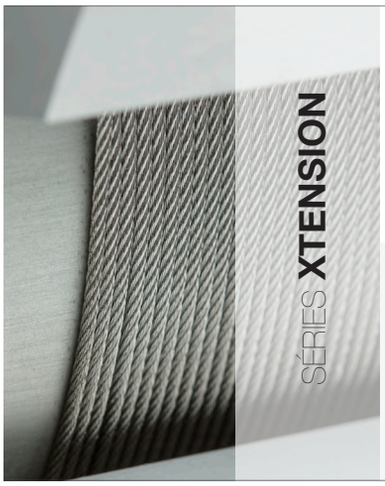

SÉRIES XTENSION

XT12

INC ⎍ | SSI | ANALOG | +

- > Jusqu'à 15 m
- > Construction robuste
- > Vitesse jusqu'à 10 m/s
- > Diverses interfaces

XT18

INC ⎍ | SSI | ANALOG | +

- > Jusqu'à 50 m
- > Construction robuste
- > Vitesse jusqu'à 10 m/s
- > Diverses interfaces